MARTIN´S REALTY PORTUGAL
LISBOA • LUANDA • PARIS • PEQUIM

107
Referência

Digitalize o código QR para ver a propriedade

Charneca de Caparica e Sobreda - Moradia

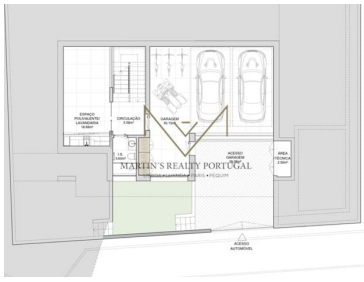

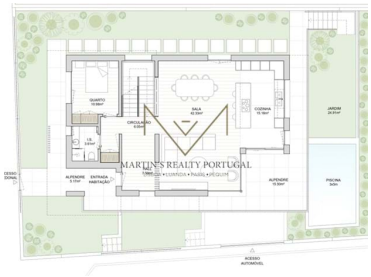

5 Quartos | **6** Casas de banho | **318** Área (m²) | **327** Área terreno (m²) | Garagem

1 500 000 €
(EUR €)

MORADIA ISOLADA V5 PERTO DA PRAIA | CHARNECA DE CAPARICA

Moradia Isolada v5;

Acabamentos de topo,
Piscina,
Perto da praia,
Em construção,
Cave
Garagem,
Zona técnica.

André Martins
912670462 ²
info@martinrealtypt.pt

T +351 912 670 462 ² · E info@martinrealtypt.pt
Rua António de Andrade, 1125C, Charneca De Caparica
AMI 13631
¹ (Chamada para rede fixa nacional) | ² (Chamada para rede móvel nacional)

POWERED BY casafaricrm.com

Características da Propriedade

- Garagem
- Pisos: 2
- Cave
- Alarme
- Estores eléctricos
- Certificação energética: Em curso
- Ano construção: 2025
- Lavandaria
- Video porteiro
- Vidros duplos
- Portão de garagem eléctrico

André Martins
912670462 ²
info@martinrealtypt.pt

T +351 912 670 462 ² · E info@martinrealtypt.pt
Rua António de Andrade, 1125C, Charneca De Caparica
AMI 13631
¹ (Chamada para rede fixa nacional) | ² (Chamada para rede móvel nacional)

POWERED BY casafaricrm.com